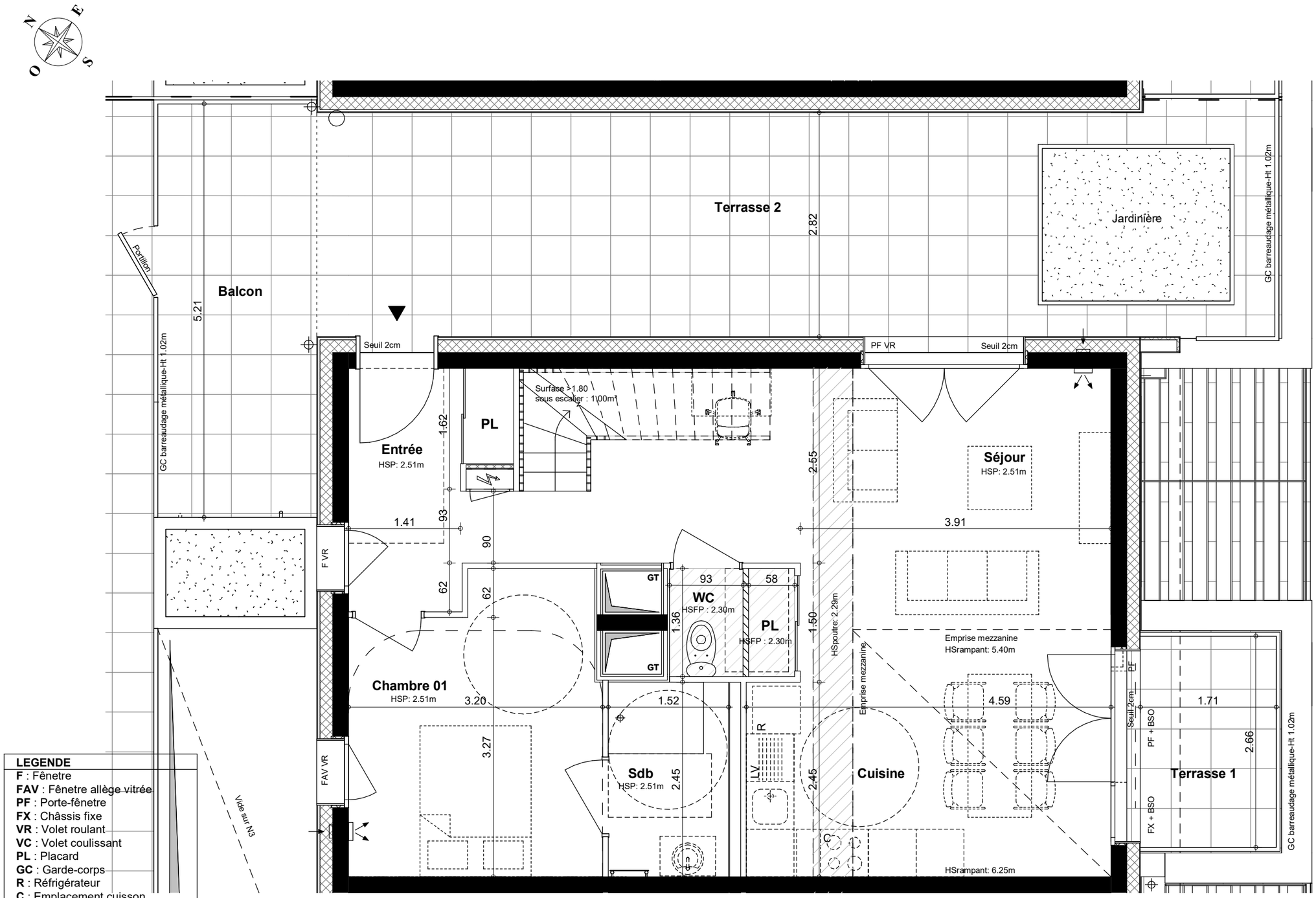

LEGENDE

- **F** : Fênetre
- **FAV** : Fênetre allège vitrée
- **PF** : Porte-fênetre
- **FX** : Châssis fixe
- **VR** : Volet roulant
- **VC** : Volet coulissant
- **PL** : Placard
- **GC** : Garde-corps
- **R** : Réfrigérateur
- **C** : Emplacement cuisson
- **LL** : Lave linge
- **LV** : Lave vaisselle
- **HSP** : Hauteur sous-plafond
- **HSFP** : Hauteur sous faux-plafond
- **GT** : Gaine technique
- : Tableau électrique
- : Soffite / faux-plafond
- : Dalettes béton
- : Cloison démontable
- : Mur agglo
- : Bloc planté
- : Descente eau pluviale
- : Prise d'air acoustique

Les emplacements des divers meubles ou éléments figurants sur le plan sont positionnés uniquement à titre indicatif. Les cotes et surfaces sont données sous réserve des impératifs de construction et des tolérences d'éxécution et peuvent subir des modifications. S'ils sont représentés, les retombées, les soffites, les faux-plafonds, les canalisations, les radiateurs, les éclairages, les prises et interrupteurs ne sont figurés qu'à titre indicatif et peuvent varier dans leurs dimensions ou leurs positionnements. La surface des placards est comprise dans celle des pièces attenantes. Les surfaces et côtes indiquées, y compris hauteur sous plafond, sont susceptibles de variation de +/- 5%. Il en est de même en ce qui concerne la surface sur les jardins, les haies et les arbustes. Les surfaces et côtes des jardins peuvent varier de +/- 5%. Le positionnement des haies et des arbustes peut également varier.

Le Silicium

SCCV "La Bobine"

Savoisienne habitat

Cristal Habitat — ENGAGÉ POUR VOS PROJETS

ZAC VETROTEX - LOT D
Rue françois et Henri Lansard
73 000 CHAMBERY

Type : 5 pièces	**R+4 - B401 - bas**

Chambre 01	11.36 m²
Cuisine	6.70 m²
Entrée	8.21 m²
Sdb	3.71 m²
Séjour	25.18 m²
WC	1.26 m²
	56.41 m²

Balcon	10.52 m²
Terrasse 1	4.62 m²
Terrasse 2	34.81 m²
	49.95 m²

HSP >1.80	1.00m²

Surfaces totales B401	
Surfaces Exterieures	49.95 m²
Surfaces Interieures	102.32 m²

Date : 2024.03.28

Patriarche.

Bâtiment D01

Plan masse de repérage

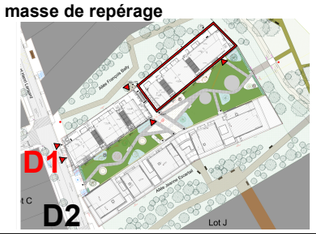

Echelle : 1/50e @A3

0 0.5 1 1.5 2 2.5 m